



# CHOTÝŠANSKÉ NOVINY

Vydává Obec Chotýšany jako měsíčník pro sdělování regionálních informací. //

**Ročník 20 / Číslo 12 / Prosinec 2016**

Vážení spoluobčané,

do rukou se Vám dostává poslední číslo Chotýšanských novin v letošním roce 2016.

Zastupitelstvo obce se konalo nejprve 2. 12. 2016, kde byl sestaven návrh rozpočtu na rok 2017. Byly řešeny žádosti organizací o příspěvky z obecního rozpočtu a možné žádosti o dotaci pro obec.

Druhé zasedání zastupitelstva se konalo těsně před vánočními svátky dne 22. 12. 2016. Nejdůležitějším bodem bylo schválení obecního rozpočtu na rok 2017. Část výdajů na přístavbu základní školy bude kryta úvěrem ve výši 6 milionů Kč, který v případě získání dotace na dofinancování projektu ze Středočeského kraje nebude vyčerpán v celé výši nebo nebude nutné jej čerpat vůbec. Dalším bodem byly pracovní smlouvy obecních zaměstnanců. Úřad práce prodloužil smlouvy dvou zaměstnanců na veřejně prospěšné práce pouze o měsíc, tedy do 30. 11. 2016 a stejné zaměstnance není možné si znovu vyžádat. Další dvě smlouvy na trvalý pracovní poměr končí k 31. 12. 2016, a tak bude nutné řešit jejich prodloužení nebo nové smlouvy. Byly vyřešeny majetkoprávní vztahy se společností Rabbit Chotýšany, týkající se pozemků pod komunikacemi v obci, a to částečně budoucí pozemkovou úpravou a částečně odkupem.

Rád bych poděkoval všem zastupitelům a hospodářce paní Matouškové za jejich celoroční činnost pro obec. Zaměstnancům obce děkuji za svědomitou práci při péči o vzhled obce a její údržbu. Děkuji všem, kteří byli v průběhu roku obci nápomocni a organizovali různé akce. Také děkuji aktivním členům spolků za jejich vzájemnou spolupráci a činnost pro obec a její obyvatele.

Letošní rok byl pro obec ve znamení rozvojových aktivit a projektů, z nichž mnohé byly dotačně podpořeny:

- obec zakoupila malotraktor s mulčovačem na údržbu obce,
- byla provedena úprava prostranství a osvětlení kapličky na Pařezí,
- bylo provedeno protierozní opatření výsadbou remízu nad Toulou,
- byla provedena oprava rozvodu vody na obecním úřadu a zavedena teplá voda v přízemí,

- byla vybudována půdní vestavba v základní škole,
- byla provedena oprava komunikace v ulici u Prostředního rybníka,
- byla provedena oprava komunikace „Na Kozině“ pod Křemením s finanční spoluúčastí majitele nemovitosti č. p. 35,
- byla provedena výměna části starých a poškozených pouličních lamp za nové, úspornější,
- byla provedena úprava koryta Chotýšanky v Městečku,
- začala výstavba víceúčelového sportovního hřiště,
- začala výstavba nové komunikace k zástavbě U Křížku včetně veřejného osvětlení,
- začala výstavba přístavby základní a mateřské školy.

Během tohoto roku obec také řešila změnu územního plánu obce Chotýšany, která byla odevzdána na Krajský úřad Středočeského kraje a dále se naplno rozběhla příprava komplexní pozemkové úpravy katastrálního území Chotýšany.

V příštím roce by obec ráda realizovala následující:

- oprava povrchu komunikace od hasičské nádrže k Pospíšilům – žádost o dotaci,
- úprava dětského hřiště v Městečku,
- obnova zeleně v Chotýšanech včetně úpravy prostranství u obchodu a vybudování přístřešku pro kontejnery – obec získala dotaci,
- vybudování autobusové zastávky na Křemení, – přesunuto z letošního rozpočtu,
- provedení protipovodňových opatření v Městečku

Rádi bychom rovněž realizovali již připravený projekt vybudování chodníku od nádrže k zámecké faře, který by zajistil větší bezpečnost chodců v obci, zejména dětí, kteří tudy chodí do školy. Prozatím nám chybí souhlas jednoho z majitelů dotčených pozemků. Projekt je tak těsně před vydáním stavebního povolení.

Přeji Vám všem úspěšný nový rok 2017, plný štěstí, zdraví a lásky. Ať je pro Vás ve všech ohledech lepší než ten letošní.

Bohuslav Kovář

# Obecní rozpočet 2017 - Chotýšany

| Paragraf | Položka | Složka                                 | Podsložka                                                                                                  | 2017             |
|----------|---------|----------------------------------------|------------------------------------------------------------------------------------------------------------|------------------|
| 1039     | 5169    |                                        | Nákup služeb                                                                                               | 150,00           |
| 1039     |         | <b>Lesní hospodářství</b>              |                                                                                                            | <b>150,00</b>    |
| 2212     | 6121    |                                        | Křemení - projekt zastávka směr Vlašim                                                                     | 300,00           |
| 2212     | 5169    |                                        | Služby                                                                                                     | 50,00            |
| 2212     | 6121    |                                        | Výstavba komunikace                                                                                        | 300,00           |
| 2212     | 5171    |                                        | Opravy                                                                                                     | 100,00           |
| 2212     |         | <b>SILNICE</b>                         |                                                                                                            | <b>750,00</b>    |
|          | 8124    |                                        | splátka úvěru                                                                                              | 276,00           |
|          |         |                                        |                                                                                                            | <b>276,00</b>    |
| 2221     | 5329    |                                        | Neinvestiční transfery veř.rozp.míst.ú. j.n.(Benebus)                                                      | 102,76           |
| 2221     |         | <b>PROVOZ VEŘEJNÉ SILNIČNÍ DOPRAVY</b> |                                                                                                            | <b>102,76</b>    |
| 2310     | 5021    |                                        | Osobní výdaje                                                                                              | 12,00            |
| 2310     | 5139    |                                        | Nákup materiálu j.n.                                                                                       | 3,00             |
| 2310     | 5154    |                                        | Elektrická energie                                                                                         | 130,00           |
| 2310     | 5169    |                                        | Nákup služeb j.n (rozbor vody, výkopové práce)                                                             | 80,00            |
| 2310     | 5362    |                                        | Poplatek za odběr                                                                                          | 28,00            |
| 2310     | 5171    |                                        | Opravy a udržování                                                                                         | 15,00            |
| 2310     |         | <b>PITNÁ VODA</b>                      |                                                                                                            | <b>268,00</b>    |
| 3113     | 5331    |                                        | Příspěvek obce do školy                                                                                    | 650,00           |
| 3113     | 5154    |                                        | Elektrická energie                                                                                         | 180,00           |
| 3113     | 5155    |                                        | Palivo                                                                                                     | 50,00            |
| 3113     | 6121    |                                        | přístavba ZŠ                                                                                               | 19813,44         |
| 3113     |         | <b>ZÁKLADNÍ ŠKOLY</b>                  |                                                                                                            | <b>20 693,44</b> |
| 3314     | 5021    |                                        | Ostatní osobní výdaje                                                                                      | 12,00            |
| 3314     | 5136    |                                        | Knihy, učební pomůcky a tisk                                                                               | 3,00             |
| 3314     | 5169    |                                        | Služby                                                                                                     | 2,00             |
| 3314     | 5139    |                                        | Nákup materiálu j.n.                                                                                       | 1,00             |
| 3314     |         | <b>ČINNOSTI KNIHOVNICKÉ</b>            |                                                                                                            | <b>18,00</b>     |
| 3319     | 5021    |                                        | Ostatní osobní výdaje                                                                                      | 24,00            |
| 3319     | 5136    |                                        | Knihy, učební pomůcky a tisk                                                                               | 0,00             |
| 3319     | 5137    |                                        | Drobný neinvestiční majetek                                                                                | 5,00             |
| 3319     | 5139    |                                        | Nákup materiálu j.n.                                                                                       | 2,00             |
| 3319     | 5169    |                                        | Služby - tisk novin, fotoslužby                                                                            | 33,00            |
| 3319     |         | <b>ZÁLEŽITOSTI KULTURY J.N.</b>        |                                                                                                            | <b>64,00</b>     |
| 3399     | 5139    |                                        | Nákup materiálu (věnce, dárky, balíčky)                                                                    | 10,00            |
| 3399     | 5175    |                                        | Nákup služeb ostatních (občerstvení)                                                                       | 10,00            |
| 3399     | 5221    |                                        | Neinvestiční dotace občanským sdružením (Sdruž.přát. Chotýšan, Červený kříž, Důchodci, Postižení, Biatlon) | 115,00           |
|          |         | <b>OBČANSKÉ ZÁLEŽITOSTI</b>            |                                                                                                            | <b>135,00</b>    |
| 3419     | 5154    |                                        | Elektrická energie                                                                                         | 25,00            |
| 3419     | 5021    |                                        | Ostatní osobní výdaje                                                                                      | 10,00            |
| 3419     | 5169    |                                        | Služby                                                                                                     | 15,00            |
| 3419     | 5139    |                                        | Nákup materiálu j.n.                                                                                       | 30,00            |
| 3419     | 5171    |                                        | Opravy a udržování                                                                                         | 20,00            |
| 3419     | 5222    |                                        | Neinvestiční dotace občanským sdružením (Sokol)                                                            | 60,00            |
| 3419     | 6121    |                                        | Stavby                                                                                                     | 0,00             |
| 3419     |         | <b>TĚLOVÝCHOVNÁ ČINNOST J.N.</b>       |                                                                                                            | <b>160,00</b>    |
| 3631     | 5154    |                                        | Elektrická energie                                                                                         | 130,00           |
| 3631     | 5139    |                                        | Materiál                                                                                                   | 30,00            |
| 3631     | 5169    |                                        | Služby                                                                                                     | 30,00            |
| 3631     | 6121    |                                        | Městečko - rozšíření osvětlení                                                                             | 50,00            |

|                      |      |                                              |                                                      |                 |
|----------------------|------|----------------------------------------------|------------------------------------------------------|-----------------|
| 3631                 |      | <b>VEŘEJNÉ OSVĚTLENÍ</b>                     |                                                      | <b>240,00</b>   |
| 3639                 | 5164 |                                              | Nájem jídelny                                        | 80,00           |
| 3639                 | 6349 |                                              | Inv. příspěvek na vodovod CHOPOS                     | 260,98          |
| 3639                 | 5329 |                                              | Neinvestiční transfery veř.rozp.míst.ú. j.n.(CHOPOS) | 107,28          |
| 3639                 | 6130 |                                              | Nákup pozemku                                        | 20,00           |
| 3639                 | 6371 |                                              | ČOV - příspěvky                                      | 180,00          |
| 3639                 |      | <b>KOMUNÁLNÍ SLUŽBY A ÚZEMNÍ ROZVOJ J.N.</b> |                                                      | <b>648,26</b>   |
| 3722                 | 5169 |                                              | Nákup služeb j.n.                                    | 500,00          |
| 3722                 |      | <b>SBĚR A SVOZ KOMUNÁLNÍCH ODPADŮ</b>        |                                                      | <b>500,00</b>   |
| 3745                 | 5021 |                                              | Ostatní osobní výdaje                                | 20,00           |
| 3745                 | 5137 |                                              | drobný hmotný dlouhodobý majetek                     | 60,00           |
| 3745                 | 5139 |                                              | Nákup materiálu j.n.                                 | 60,00           |
| 3745                 | 5156 |                                              | Pohonné hmoty a maziva                               | 70,00           |
| 3745                 | 5169 |                                              | Nákup služeb + úprava stromové aleje                 | 530,00          |
| 3745                 |      | <b>PÉČE O VZHLED OBCÍ A VEŘEJNOU ZELENĚ</b>  |                                                      | <b>740,00</b>   |
| 5512                 | 5134 |                                              | Prádlo, oděv a obuv                                  | 30,00           |
| 5512                 | 5137 |                                              | drobný hmotný dlouhodobý majetek                     | 20,00           |
| 5512                 | 5139 |                                              | Nákup materiálu j.n.                                 | 30,00           |
| 5512                 | 5156 |                                              | Pohonné hmoty a maziva                               | 10,00           |
| 5512                 | 5167 |                                              | Služby školení a vzdělávání                          | 5,00            |
| 5512                 | 5171 |                                              | Opravy a udržování                                   | 20,00           |
| 5512                 | 5169 |                                              | Služby                                               | 10,00           |
| 5512                 |      | <b>POŽÁRNÍ OCHRANA</b>                       |                                                      | <b>125,00</b>   |
| 6112                 | 5023 |                                              | Odměny členů zastupitelstva obce                     | 650,00          |
| 6112                 | 5031 |                                              | Povinné pojistné na sociální zabezpečení             | 106,00          |
| 6112                 | 5032 |                                              | Povinné pojistné na zdravotní pojištění              | 59,00           |
| 6112                 | 5162 |                                              | Služby telekomunikací                                | 8,00            |
| 6112                 |      | <b>MÍSTNÍ ZASTUPITELSKÉ ORGÁNY</b>           |                                                      | <b>823,00</b>   |
| 6171                 | 5011 |                                              | Platy zaměstnanců                                    | 600,00          |
| 6171                 | 5021 |                                              | Ostatní osobní výdaje                                | 15,00           |
| 6171                 | 5031 |                                              | Povinné pojistné na sociální zabezpečení, přísp. z   | 160,00          |
| 6171                 | 5032 |                                              | Povinné pojistné na zdravotní pojištění              | 55,00           |
| 6171                 | 5136 |                                              | Knihy, učební pomůcky a tisk                         | 3,00            |
| 6171                 | 5137 |                                              | Drobný majetek                                       | 10,00           |
| 6171                 | 5139 |                                              | Nákup materiálu j.n.                                 | 30,00           |
| 6171                 | 5154 |                                              | Elektrická energie                                   | 100,00          |
| 6171                 | 5156 |                                              | Pohonné hmoty a maziva                               | 10,00           |
| 6171                 | 5161 |                                              | Služby pošt                                          | 5,00            |
| 6171                 | 5162 |                                              | Služby telekomunikací a radiokomunikací              | 20,00           |
| 6171                 | 5163 |                                              | Služby peněžních ústavů, pojištění obce              | 80,00           |
| 6171                 | 5167 |                                              | Služby školení a vzdělávání                          | 7,00            |
| 6171                 | 5169 |                                              | Nákup služeb j.n.                                    | 50,00           |
| 6171                 | 5175 |                                              | Pohoštění                                            | 5,00            |
| 6171                 | 6123 |                                              | dopravní prostředky                                  | 120,00          |
| 6171                 | 6122 |                                              | stroje                                               | 50,00           |
| 6171                 | 5361 |                                              | Nákup kolků                                          | 5,00            |
| 6171                 | 5362 |                                              | Platby daní a poplatků                               | 10,00           |
| 6171                 |      | <b>ČINNOST MÍSTNÍ SPRÁVY</b>                 |                                                      | <b>1335,00</b>  |
| 6310                 | 5141 |                                              | Placené úroky                                        | 1,00            |
| 6310                 |      | <b>PŘÍJMY A VZDAJE Z ÚVĚR. FIN. OPERACÍ</b>  |                                                      | <b>1,00</b>     |
|                      |      |                                              | <b>VÝDAJE CELKEM</b>                                 | <b>26529,46</b> |
| <b>Příjmy z daní</b> |      |                                              |                                                      |                 |
|                      |      |                                              | Daň z přidané hodnoty 1211                           | 2300,00         |
|                      |      |                                              | Daň z příjmů fyzických osob 1112                     | 50,00           |
|                      |      |                                              | Daň z příjmu fyzických osob kapit. srážková 1113     | 130,00          |

|                                                    |                                        |                 |
|----------------------------------------------------|----------------------------------------|-----------------|
|                                                    | Daň z příjmu právnických osob 1121     | 1200,00         |
|                                                    | Daň z příjmů ze závislé činnosti 1111  | 1200,00         |
|                                                    | Daň z nemovitostí 1511                 | 700,00          |
|                                                    | Odvod z loterií a podobných her 1351   | 5,00            |
| <b>Příjmy ze státního rozpočtu</b>                 | Příspěvek na výkon státní správy 4112  | 77,40           |
| <b>Dotace</b>                                      | Investiční dotace na přístavbu ZŠ      | 13501,40        |
| <b>Příjmy z místních poplatků</b>                  | Poplatek za komunální odpady 1340      | 500,00          |
|                                                    | Poplatek ze vstupného 1344             | 0,00            |
|                                                    | Poplatek za psy 1341                   | 15,00           |
|                                                    | Správní poplatky 1361                  | 2,00            |
| <b>Ostatní příjmy</b>                              | Za tříděný odpad 3722 2111             | 130,00          |
|                                                    | Za prodej pozemků 3639 3111            | 20,00           |
|                                                    | Za dřevní hmotu z obec. lesa 1039 2111 | 220,00          |
|                                                    | Příjem z ubytovacích kapacit 1345      | 15,00           |
|                                                    | Nájem - kadeřnictví + ostatní          | 15,00           |
|                                                    | Za hřbitov 3632 2111                   | 2,00            |
|                                                    | Za vodu 2310 2111                      | 200,00          |
|                                                    | Úroky 6310 2141                        | 1,00            |
|                                                    | Smlouva - BES 3639 2131                | 340,00          |
| <b>Úvěr - závazný příslib (na přístavbu školy)</b> |                                        | 6000,00         |
|                                                    | <b>PŘÍJMY CELKEM</b>                   | <b>26623,80</b> |



# *Sbor dobrovolných hasičů Chotýšany*

pořádá

## *Hasičský ples*



**Kdy:** 21. ledna 2017

**Kde:** hostinec Pod Kostelem

**Od:** 19:30 hodin

**Hraje:** CODA Bystřice

**Vstupné:** 100,- Kč



*Účast ve stejnokrojích vítána.*

Za dary do tomboly předem moc děkujeme.

## ***Usnesení č. 12/2016***

**ze zasedání zastupitelstva obce konané 2. 12. 2016 od 20<sup>00</sup> hodin**

### ***Zastupitelstvo obce Chotýšany***

#### **1) schvaluje**

- a) návrh přebytkového rozpočtu obce na rok 2017 dle přílohy;
- b) poskytnutím neinvestiční dotace Posázaví o.p.s .ve výši 5.380,- Kč;
- c) uzavření dodatku na vícepráce na dopadovou plochu s firmou hřiště.cz;

#### **2) pověřuje**

- a) starostu jednáním s Římskokatolickou farností v Bystřici ohledně nájemní smlouvy hřbitova;
- b) starostu zajištěním provedení úpravy příjezdové cesty k chalupě čp. 35, obec Chotýšany;
- c) starostu uzavřením smlouvy o zřízení věcného břemene na obecních pozemcích dle přiloženého geometrického plánu č. 606-44/2014;
- d) starostu uzavřením kupní smlouvy na část pozemku par. č. 334/17 v k.ú. Městečko u Chotýšan o výměře 1 m<sup>2</sup> za cenu 150,- Kč;
- e) starostu uzavření kupní smlouvy na část pozemku u hřiště od p. Kouřila o výměře cca 500 m<sup>2</sup> za cenu 150,- Kč/m<sup>2</sup>;
- f) starostu uzavřením směnné smlouvy s Vladimírem Syslem a směnné smlouvy s Jaroslavem Syslem dle geometrického plánu č. 635-58/2015 ze dne 11.12.2015;
- g) starostu uzavřením kupní smlouvy s p. Hrubešem na část pozemku par. č. 290/9 v k.ú. Chotýšany při ceně 150,- Kč/m<sup>2</sup>;
- h) starostu vyvoláním místního šetření a následně vypracováním geometrického plánu ohledně směny pozemků p.č. 954/1 a p.č. 41/2;
- i) starostu zajištěním cenových nabídek ohledně projektové dokumentace ke komunikaci na parc. č. 181/1;
- j) starostu uzavřením dodatku na vícepráce na dopadovou plochu s firmou hřiště.cz;

#### **3) bere na vědomí**

- a) žádost o příspěvek na VI. ročník Hasičského dne v Konopišti;
- b) návrhy připravovaných projektů a žádosti o dotace 2016/2017;
- c) zprávu ze zasedání mikroregionu CHOPOS.

***Příští jednání zastupitelstva obce dne 22. 12. 2016 od 19<sup>00</sup> hodin.***

---

## ***Usnesení č. 13/2016***

**ze zasedání zastupitelstva obce konané 22. 12. 2016 od 19<sup>00</sup> hodin**

### ***Zastupitelstvo obce Chotýšany***

#### **1) schvaluje**

- a) přebytkového rozpočtu obce na rok 2017 dle přílohy;
- b) prodloužení smlouvy o pronájmu prostor OÚ za cenu 500,- Kč měsíčně;
- c) uzavření pracovní smlouvy na dobu neurčitou;
- d) odkoupení pozemku parc. č. 31/1 od společnosti RABBIT Chotýšany, a.s.;
- e) rozpočtové opatření č. 3;
- f) zařazení obce Bílkovice do společného školského obvodu;
- g) vyřazení knih z obecní knihovny v Chotýšanech;

## 2) pověřuje

- a) starostu jednáním s Římskokatolickou farností v Bystřici ohledně nájemní smlouvy hřbitova;
- b) starostu uzavřením smlouvy o zřízení věcného břemene na obecních pozemcích dle přiloženého geometrického plánu č. 606-44/2014;
- c) starostu uzavřením kupní smlouvy na část pozemku par. č. 334/17 v k.ú. Městečko u Chotýšan o výměře 1 m<sup>2</sup> za cenu 150,- Kč;
- d) starostu uzavření kupní smlouvy na část pozemku u hřiště od p. Kouřila o výměře cca 500 m<sup>2</sup> za cenu 150,- Kč/m<sup>2</sup>;
- e) starostu uzavřením směnné smlouvy s Vladimírem Syslem a směnné smlouvy s Jaroslavem Syslem dle geometrického plánu č. 635-58/2015 ze dne 11.12.2015;
- f) starostu uzavřením kupní smlouvy s p. Hrubešem na část pozemku par. č. 290/9 v k.ú. Chotýšany při ceně 150,- Kč/m<sup>2</sup>;
- g) starostu vyvoláním místního šetření a následně vypracováním geometrického plánu ohledně směny pozemků p.č. 954/1 a p.č. 41/2;
- h) starostu zajištěním cenových nabídek ohledně projektové dokumentace ke komunikaci na parc. č. 181/1;
- i) místostarostku prodloužením smlouvy o pronájmu prostor OÚ za cenu 500,- Kč měsíčně;
- j) starostu uzavřením pracovní smlouvy na dobu neurčitou s p. S.;
- k) starostu uzavřením kupní smlouvy se společností RABBIT Chotýšany, a.s., na pozemek parc. č. 31/1;
- l) starostu uzavřením smlouvy s obcí Bílkovice o zařazení do společného školského úřadu;

## 3) bere na vědomí

- a) inventarizaci majetku obce za rok 2016;
- b) vyřazení knih z obecní knihovny dle přiloženého seznamu.

***Příští jednání zastupitelstva obce dne 26. 1. 2017 od 19<sup>00</sup> hodin.***

---



„Staré zvyky a obyčeje“ /12./

Jaro - to byl nový život. I když se v chalupách pod doškovými střechami začínalo žít již z posledního, předzvěst jara zaháněla mnohé chmury a budila dobrou a veselou náladu. Velikonoční svátky začínaly vlastně už Květnou nedělí. Tuto neděli bývaly slavné služby boží na památku vjezdu Spasitelova do Jeruzaléma. Byl průvod kolem kostela po hřbitově a světily se kočičky. Z každého stavení děti i dospělí přinášeli k posvěcení rozvité jívové nebo vrbové proutí, ratolesti, spletené obvykle v pěkný svazček, košťátko.



Na Zelený čtvrtek zmlkly zvony. Říkalo se, že odletěly do Říma. Až do ranního klekání na Bílou sobotu nahrazovalo se zvonění řehtáním a klapáním. To se všechny děti z celé vsi sešly vždy ráno, v poledne i večer před školou, každé s nějakou řehtačkou nebo klapačku. Pěkně se seřadily do dvojstupu a prošly pak celou obcí až nahoru ke kovárně, tropíce na těchto svých nástrojích ohlušující přímo rámus, kterým nahrazovaly ranní a večerní klekání a poledne. Děti se při tom natropily i jinak všelijakých hloupostí, a bývalo to pro ně celkem vítané povyražení.

V ten den se v každém stavení vstávalo ještě před východem slunce. První vstal hospodář, vzbudil ostatní, děti i čeleď a všichni spěchali ke studni, kde navázili čerstvé vody a jeden po druhém všichni se umyli. Aby byli celý rok čilí a čerství a aby nedostali lišej. Pomodlili se ranní Otčenáš, hospodář tak, jak to slýchal modlit se svého otce i děda. Koště z kočiček, svěcené na Květnou neděli rozvázali a z větviček nadělali křížky. Tyto zastrkali potom za obrázky ve světnici a ostatní roznesli po polích, do každého rohu pole ty nejdelší, aby mělo obilí dlouhá stébla.

V týdnu velikonočním hlavně pak na Květnou neděli a Velký pátek se v kostele zpívaly pašije. Je to hudební a zpěvní zpracování historie o Kristově umučení. V dřívějších dobách, kdy chrámové zpěvy řídil Jan Navrátil a potom i jeho zeť Longin Fous byla těmto pašijím věnována velká péče a bývalo také opravdu radostí, si je poslechnout. V ty dny se chodilo také "k líbání". U Božího hrobu byl položen kříž s Kristovým tělem, jehož rány věřící líbali. To bylo později ze zdravotních důvodů zakázáno.

Na Bílou sobotu před začátkem bohoslužeb se na hřbitově pálili „Jidáše“. To se připravil malý oheň, na kterém se spálily kočičky, které se na Květnou neděli posvětily. Popel z těchto kočiček se používal pro udělování popelce na popeleční středě, jak byla už o tom zmínka.

Při bohoslužbách v kostele na Bílou sobotu po slavném Gloria se rozezvučely opět zvony. A večer se šlo na Vzkříšení. Slavnost Vzkříšení konala se v naší vesnici odedávna a zúčastnila se jí vždycky celá farnost. Velikonoční svátky jsou vlastně svátky jara. Jsou buď koncem března nebo začátkem dubna, kdy se už jaro opravdu ke slovu hlásí. Proto se na Vzkříšení chodívalo už na lehkou, zvláště ti mladí, hoši i děvčata. Obyčejně míval každý něco nového, jarního, s čím se chtěl o Vzkříšení pochlubit.

Na Bílou sobotu o šesté hodině byla v kostele krátká pobožnost, po níž byl uspořádán průvod po návsi, slavnost Vzkříšení. V průvodu šly školní děti, pak mládež, hoši i děvčata, muži i ženy a nejen domácí, ale i z okolních vesnic a osad, místní farář s kostelníkem a ministranty a zpěváky. Pravidelně pak každý rok od svého založení se tohoto průvodu zúčastňovali i členové místního hasičského sboru a někdy také, a to zvláště v letech dřívějších i hasiči z Městečka a Takonína a někdy také i z Bořeňovic. A samozřejmě i nezbytná hudba. V dřívějších dobách se při takovýchto slavnostních příležitostech střílelo také z hmoždířů, je o tom podrobněji psáno v jiné části této kroniky.

V posledních několika letech, kdy se slavnost Vzkříšení konala až o sedmé hodině večerní se již stmívalo a účastníci se potom vraceli skoro až za tmy. V oknech stavení, kolem níž se průvod ubíral byly rozžehnuty svíčky, na památku slavného z mrtvých vstání, světla nesena i v průvodu. K tomu zpěv, hudba a vyzvánění. Vše to v jarním podvečeru působilo zvláštním kouzlem, vyvolávalo různé vzpomínky a dávalo podnět k mnohým úvahám. Po skončeném průvodu odebrali se muzikanti s hasiči do hostince "Na Kopečku", kde potom všem někdy až pozdě do noci vesele vyhrávali.

Na Boží hod velikonoční byly v kostele opět dvě mše, ranní v osm hodin a velká v deset. A v pondělí velikonoční "O pomlázce" chodily zase děti koledovat. V každém stavení se barvila a malovala velikonoční vejčička. Hoši splétali

v pomlázky vrbové proutí, vyparádili tyto pentlemi a hleděli těmito pomlážkami děvčatům našlehat. Děvčata se bránila - aspoň na oko - a také jen tak, aby se neřeklo, durdila: "Našlehají a ještě si za to dají zaplatit. O červené vajíčko prosíme!" Přesto, že po celý rok bývalo v naší vesnici dosti tanečních zábav, o pomlázce a to zvláště v dřívějších letech nebývala



**Cesta od rybníka Krabice do Městečka – pohlednice vydaná v r. 1948**

zábava žádná. Dělo se tak hlavně proto, že taková a přímo už tradiční pomlázková taneční zábava se konala vždy v hostinci "Na Sušici". Tam býval v prvním patře pěkný taneční sál, v té době největší z celého okolí. Nejvíce účastníků bývalo o muzikách "Na Sušici" z benešovské vojenské posádky, hlavně desátníci a četaři. Jednou takový podnikavý hostinský v Chotýšanech uspořádal taneční zábavu i o pomlázce. Ale doplatil na to! Protože všechna mládež dala přednost Sušici. A vícekrát se to potom u nás už neopakovalo. Když se potom v roce 1925 založila u nás Čtenářsko-Ochotnická Jednota, pořádala obvykle o velikonočních svátcích divadelní představení. A po něm o pomlázce i taneční zábavu. To bylo ovšem už v době, kdy taneční zábavy

"Na Sušici" ztrácely pomalu, ale jistě svůj půvab a přitažlivost, až potom zanikly úplně.

Když uplynulo od velikonočních svátků pět týdnů, konala se tak zvaná "Procesí do polí". Konala se po tři dny za sebou a to hned v pondělí, v úterý a ve středu po uplynutí uvedené doby. Těmto dnům se říkalo "Křížové". Každý den šlo procesí na jinou stranu. Ten den ráno byla v kostele mše sv. a po ní se vyšlo s průvodem do polí. Šly školní děti, které ten den dopoledne mívaly volno, kněz s kostelníkem a ministranty, zpěváci a lidé dospělí muži i ženy. Přesto, že byl obyčejný všední den, sešlo se vždy lidu hojně a to nejen místního, ale i z přespolních vesnic.

První den šlo procesí směrem k Městečku. Prošlo dvorem statku č.5, kolem rybníka "Krabice" pěšinou k "Adamovu" křížku na silnici. Po této pak nahoru, kde před kovárnou odbočilo doprava a úvozem kolem "Poslovy" chalupy č. 44 do vsi a zpět do kostela. Druhý den se chodilo na stranu k Bořeňovicům, k rybníku "Císaři", tam pak cestou vpravo, kde u rybníka zvaného "Trubovník" se přešlo po mezi na bořeňovickou cestu, po které se došlo zase do vsi a opět do kostela. Třetí den vyšlo procesí na stranu nejkratší, směrem do "Krátkých" alejí k "Popelišťům". Tou samou cestou se pak vracelo zpět.

Při těchto procesích se zpívaly litanie ke Všem svatým. Předříkával je vždy vedoucí zpěváků, v dřívějších letech to býval, ještě v době před první světovou válkou starý kostelní zpěvák Růžička z Křemení nebo také i Kout z Pařezí. Někdy také i sám starosta obce Josef Sysel z č. 6, později pak řídící učitel Longin Fous, který řídil kostelní zpěvy. Po něm pak Jan Holejšovský z č. 11, v novější době jeho syn Josef. Při průvodu se procesí pokaždé čtyřikrát zastavilo. Když se přicházelo k místu, kde toto zastavení mělo být, zpěváci zazpívali: "Abys úrodu zemskou dáti, zachovati a požehnati ráčil . . ." načež se sborem odpovídalo: "Tě prosíme, vyslyš nás!" Kněz potom obrácen při každém zastavení na jinou světovou stranu přečetl evangelium, žehnal pole křížem a ostatky svatých a při tom zpíval: "Od hromobití, krupobití a záhubné bouře" načež opět zpěváci odpovídali: "Ochraňuj nás Pane Ježíši Kriste!" Toto se opakovalo při každém zastavení.

Psáno v letech 1947 - 1950, doplněno 1955 – Josef Šimek /upraveno/

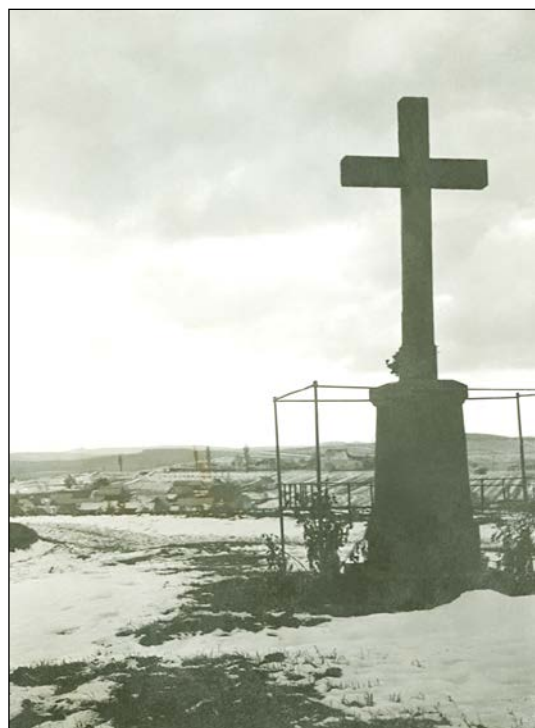

**U Bořeňovského křížku. Zde se také konala zastávka pobožnosti „Vzkříšení“**

**Foto v r. 1956**

**Josef Šimek**